TAPPI COPRILAVORAZIONE GS3000

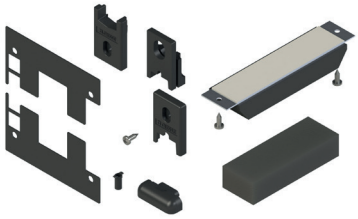

Funzioni
Tappi copri-lavorazione per sistema alzante scorrevole GS3000.

Scheda tecnica on-line

Caratteristiche tecniche
Il kit coprilavorazione è composto da tutti gli elementi necessari al completamento di un alzante scorrevole a due ante:
• tappo antipolvere superiore e spugna centrale inferiore da inserire nel telaio, in corrispondenza del labirinto centrale, per limitare la circolazione della polvere e il passaggio dell'aria
• tappi coprilavorazione superiori ed inferiori per nascondere le lavorazioni di fresatura sul montante centrale dell'anta
• tamponi sigillanti inferiori per aumentare la tenuta sul binario
• cappetta di drenaggio, da applicare al traverso inferiore del telaio per un veloce deflusso dell'acqua dall'interno della camera del telaio verso l'esterno dell'ambiente
• piastre sigillanti per sigillare la giunzione tra montante e traverso nei telai con taglio a 90°
• tubicini di scarico da posizionare sul traverso inferiore del telaio

Disponibili anche kit tappi centrali e di antisollevamento composti da:
• tappo antipolvere superiore e spugna centrale inferiore da inserire nel telaio, in corrispondenza del labirinto centrale, per limitare la circolazione della polvere e il passaggio dell'aria
• tappi coprilavorazione superiore ed inferiore dotati di tamponi per ammortizzare i colpi tra anta e telaio in fase di chiusura
• tappo antisollevamento da applicare nell'angolo superiore del telaio. Studiato per evitare che l'anta possa essere rimossa con un semplice sollevamento dal binario inferiore
• spessori antisollevamento da posizionare in corrispondenza del montante laterale dell'anta

Materiali
Tappo antipolvere superiore composto da corpo in plastica e spugna
Spugna centrale inferiore in gomma espansa
Viti in acciaio inox
Tappi copri lavorazione e di antisollevamento in poliammide caricata con fibra di vetro
Tamponi sigillanti inferiori in gomma
Cappetta e tubicini di scarico in poliammide con fibra di vetro
Piastre sigillanti in gomma adesiva
Ammortizzatori in gomma

Kit coprilavorazione per alzante a 2 ante

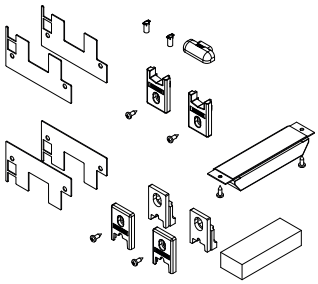

Kit coprilavorazione e antisollevamento

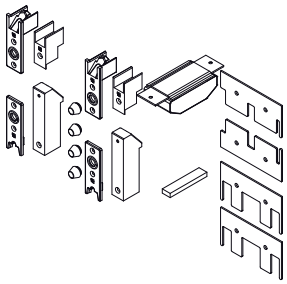

Tappi copri lavorazione inferiori

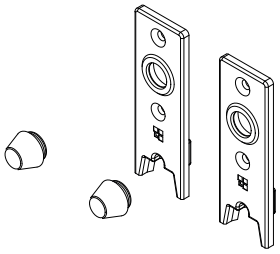

Codice	Descrizione	Nota	Base Grezzo	Anodizzato Elox	Verniciato	Trend/Oro Ottone	Pezzi per confezione
07164	KIT TAPPI COPRILAVORAZIONE GS3000		X				5
07967	KIT TAPPI COPRILAVORAZIONE GS3000		X				5
0797701	KIT TAPPI CENTRALI ANTISOLLEVAMENTO -GS3000		X				5
07978	KIT TAPPI CENTRALI ANTISOLLEVAMENTO -GS3000		X				5

TAPPI COPRILAVORAZIONE GS3000

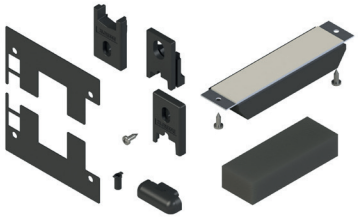

Funzioni
Tappi copri-lavorazione per sistema alzante scorrevole GS3000.

Scheda tecnica on-line

Caratteristiche tecniche
Il kit coprilavorazione è composto da tutti gli elementi necessari al completamento di un alzante scorrevole a due ante:
• tappo antipolvere superiore e spugna centrale inferiore da inserire nel telaio, in corrispondenza del labirinto centrale, per limitare la circolazione della polvere e il passaggio dell'aria
• tappi coprilavorazione superiori ed inferiori per nascondere le lavorazioni di fresatura sul montante centrale dell'anta
• tamponi sigillanti inferiori per aumentare la tenuta sul binario
• cappetta di drenaggio, da applicare al traverso inferiore del telaio per un veloce deflusso dell'acqua dall'interno della camera del telaio verso l'esterno dell'ambiente
• piastre sigillanti per sigillare la giunzione tra montante e traverso nei telai con taglio a 90°
• tubicini di scarico da posizionare sul traverso inferiore del telaio

Disponibili anche kit tappi centrali e di antisollevamento composti da:
• tappo antipolvere superiore e spugna centrale inferiore da inserire nel telaio, in corrispondenza del labirinto centrale, per limitare la circolazione della polvere e il passaggio dell'aria
• tappi coprilavorazione superiore ed inferiore dotati di tamponi per ammortizzare i colpi tra anta e telaio in fase di chiusura
• tappo antisollevamento da applicare nell'angolo superiore del telaio. Studiato per evitare che l'anta possa essere rimossa con un semplice sollevamento dal binario inferiore
• spessori antisollevamento da posizionare in corrispondenza del montante laterale dell'anta

Materiali
Tappo antipolvere superiore composto da corpo in plastica e spugna
Spugna centrale inferiore in gomma espansa
Viti in acciaio inox
Tappi copri lavorazione e di antisollevamento in poliammide caricata con fibra di vetro
Tamponi sigillanti inferiori in gomma
Cappetta e tubicini di scarico in poliammide con fibra di vetro
Piastre sigillanti in gomma adesiva
Ammortizzatori in gomma

Kit coprilavorazione per alzante a 2 ante

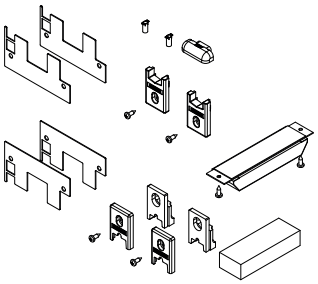

Kit coprilavorazione e antisollevamento

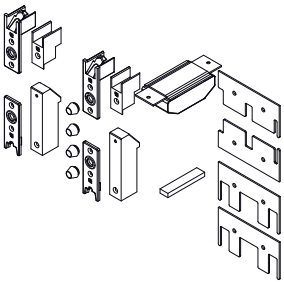

Tappi copri lavorazione inferiori

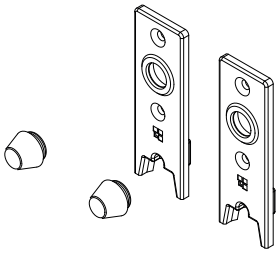

Codice	Descrizione	Nota	Base Grezzo	Anodizzato Elox	Verniciato	Trend/Oro Ottone	Pezzi per confezione
07164	KIT TAPPI COPRILAVORAZIONE GS3000		X				5
07967	KIT TAPPI COPRILAVORAZIONE GS3000		X				5
0797701	KIT TAPPI CENTRALI ANTISOLLEVAMENTO -GS3000		X				5
07978	KIT TAPPI CENTRALI ANTISOLLEVAMENTO -GS3000		X				5